

MINISTERE DES AFFAIRES ETRANGERES

DIRECTION DES ARCHIVES

CENTRE DES ARCHIVES DIPLOMATIQUES DE NANTES

Protectorat français au Maroc
Région de Casablanca, territoire du Tadla
1913-1956

11MA/7



Contrôle civil de Kasbah Tadla, 1AE/108/5- Collection Gandini.

Répertoire numérique détaillé

par Clarisse MARGUERETTAZ, stagiaire de l'université d'Angers, et Florine LEFEBVRE, archiviste vacataire, encadrées par Blandine MORIN, chargée d'études documentaires

Nantes, 2019

Introduction

1-Identification

1-1-Référence

FRMAE/11MA/7/1-48

1-2-Intitulé/analyse

Archives de la région de Casablanca, territoire du Tadla.

1-3-Dates

1913-1956¹

1-4-Niveau de description

Sous-fonds

1-5-Importance matérielle et support

La série se compose de 48 articles et mesure 5.20 m.l.

2-Contexte

2-1-Nom du producteur

Plusieurs producteurs :

- Le service des Affaires indigènes du territoire du Tadla (auparavant cercle autonome du Tadla, territoire du Tadla-Zaïr, territoire autonome du Tadla, territoire de l'Atlas central)
- Le bureau des Affaires indigènes du cercle d'Azilal
- Le bureau des Affaires indigènes de l'annexe des Aït Attab
- Le contrôle civil de la circonscription de Fqih ben Salah

2-2-Histoire administrative

Représentant direct du résident général, le chef de la région civile est l'autorité principale. Il donne ses instructions aux autorités subalternes représentées par les contrôleurs ou officiers des Affaires indigènes placés à la tête des territoires, cercles, annexes et postes.

Entre 1912 et 1956, le « territoire du Tadla » en tant que circonscription administrative évolue entre les régions de Meknès, puis Marrakech et de nouveau Meknès, avant de re-devenir territoire autonome entre 1929 et 1940. Le territoire est ensuite « éclaté » entre trois régions entre 1941 et 1947 avant d'être définitivement réintroduit dans la région de

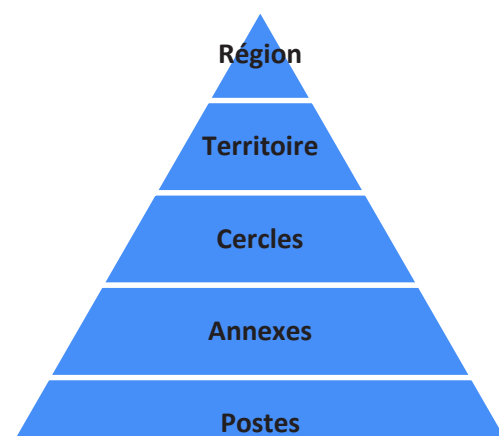

Hiérarchie des divisions administratives territoriales

¹ Les documents de ce fonds antérieurs à 1920 sont peu nombreux et concernent les opérations militaires.

Casablanca. Le tableau ci-dessous et les cartes (en annexe I) permettent de mieux comprendre l'évolution du territoire et des circonscriptions qui en dépendent : cercles, annexes, poste.

Il semble que le territoire du Tadla soit, jusqu'au milieu des années 1930, une région militaire puisqu'elle fait partie du périmètre compris dans la zone du front. A la suite des dernières campagnes dans le Moyen-Atlas, le Tadla, considéré comme pacifié, devient une région civile.

Evolution du « territoire du Tadla »					
Date	Région	Territoire	Chef-lieu du territoire	Cercles	Annexes
1913-1921	Région autonome	Cercle autonome du Tadla			
1920-1922	Région de Meknès	Territoire du Tadla-Zaïan	Kasbah Tadla	<ul style="list-style-type: none"> Boujad Beni Mellal 	
1923- 1926	Région de Marrakech	Territoire du Tadla	Kasbah Tadla	<ul style="list-style-type: none"> Boujad Beni Mellal El Ksiba 	
1927-31 mars 1929	Région de Meknès	Territoire du Tadla	Kasbah Tadla	<ul style="list-style-type: none"> Beni Mellal El Ksiba (Boujad) Zaïan (Khenifra) Cercle des Beni M'Guild (Azrou) 	<ul style="list-style-type: none"> Des Aït Sgougou (El Hammam) Des Beni M'Tir
1 ^{er} avril 1929-1935	Région autonome	Territoire autonome du Tadla	Kasbah Tadla	<ul style="list-style-type: none"> Beni Mellal (Beni Mellal) El Ksiba (El Ksiba) Khenifra (Khenifra) ou Cercle Zaïan Azilal (Azilal) 	<ul style="list-style-type: none"> Kasbah Tadla Boujad
1936-1940	Région autonome	Territoire de l'Atlas central	Kasbah Tadla ²	<ul style="list-style-type: none"> El Ksiba (El Ksiba) Azilal (Azilal) 	<ul style="list-style-type: none"> Zaïan (Khenifra)
1941-1947	Région de Casablanca	Territoire d'Oued Zem	Oued Zem	<ul style="list-style-type: none"> Cercle Beni Amir-Beni Moussa (Fquih Ben Salah) Kasbah Tadla (Kasbah Tadla) 	<ul style="list-style-type: none"> Annexe de Dar Ould Zidouh Poste des Aï des Aït Attab
	Région de Marrakech Région de Meknès	Territoire de Marrakech Territoire de Meknès	Marrakech Meknès	<ul style="list-style-type: none"> Azilal (Azilal) Khenifra (Khenifra) 	
1948-1956	Région de Casablanca	Territoire du Tadla	Beni Mellal	<ul style="list-style-type: none"> Azilal (Azilal) + Circonscription d'Ouaouizeght (Ouaouizeght) El Ksiba (El Ksiba) Beni Mellal (Beni Mellal) + Circonscription de Fqih Ben Salah 	<ul style="list-style-type: none"> Kasbah Tadla Annexe des Aït Attab Dar Ould Zidouh

² Kasbah Tadla est le bureau du territoire de l'Atlas central mais est aussi le siège d'un poste de contrôle civil qui dépend de la région de Casablanca en 1940.

2-3-Historique de la conservation

En mai 1955, Jean-Pierre Busson, archiviste-paléographe de la Bibliothèque générale et des archives du protectorat, effectue un voyage à Rabat, Beni Mellal, Marrakech, Mogador, Safi et Mazagan dans le but d'« entrer en contact avec les autorités de contrôle des régions et territoires pour préparer, avec l'accord de la direction de l'Intérieur, le versement de leurs archives » à la Bibliothèque générale du protectorat, conformément à l'instruction du 4 décembre 1954³. À Beni-Mellal, il rencontre M. Clisson, contrôleur civil qui situe les archives anciennes « remontant à la pacification » à Kasbah-Tadla, ancien siège du territoire. Selon lui, le principe d'un versement de ces archives à la Bibliothèque générale du protectorat ne devrait poser aucune difficulté.

Les archives du territoire du Tadla feront finalement partie du versement des archives de la région de Casablanca et seront rapatriées en 1956 pour être déposées au Service historique de l'Armée à Vincennes, puis au Quai d'Orsay en 1960, enfin au Centre des Archives diplomatiques de Nantes en 1970-1971⁴.

2-4-Modalités d'entrée

Versement administratif de la résidence générale de France au Maroc.

3-Contenu et structure

3-1-Présentation du contenu

Le fonds du territoire du Tadla est formé de deux ensembles.

Le premier traite principalement des opérations militaires ayant eu lieu dans le Moyen-Atlas entre 1929 et 1931 et dans le Haut-Atlas entre 1932 et 1933. Le groupe mobile du Tadla, créé en 1912 et dissous le 1^{er} octobre 1933, en est l'un des principaux acteurs. Cette partie du fonds contient notamment des cartes et des photographies aériennes utilisées pour la préparation d'opérations. Ce territoire montagneux situé au centre du Maroc est le lieu d'une résistance farouche des tribus. Le découpage administratif du territoire n'est donc pas véritablement stabilisé avant les années 1930 et le contrôle civil n'est réellement effectif qu'à partir des années 1940.

Le second ensemble traite du fonctionnement proprement dit du contrôle civil, illustré par la typologie classique des bulletins et fiches de renseignement, des rapports politiques ainsi que des échanges de

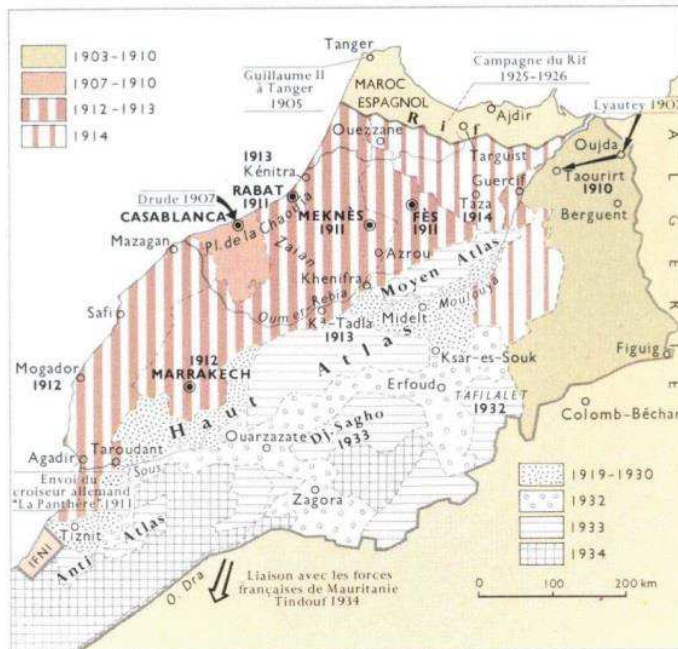

³ L'instruction résidentielle du 4 décembre 1954 par Francis Lacoste, commissaire résident général de la République française au Maroc rappelle l'article 9 du dahir du 1^{er} novembre 1926 : « Les documents d'archives ordinaires des directions ou services de la résidence générale et de l'administration chérifienne ayant plus de dix ans de date doivent être déposés à la Bibliothèque générale du protectorat ».

⁴ CADN, archives de la direction des Archives, dossier Rabat (résidence générale) (13ACN/269).

correspondance entre responsables de chaque échelon administratif.

On y trouve des dossiers de personnel concernant l'administration indigène constituée des caïd, cheikh et moqaddem représentant les tribus et fractions de tribus et des cadi en charge de la justice locale. Ils sont constitués principalement de fiches individuelles de renseignements et des carnets de notes.

À souligner également, la présence de documents particulièrement intéressants tels que les passages de consignes entre officiers qui donnent un aperçu de la situation administrative, politique, économique et social d'une cellule administrative à un instant T (11MA/7/29).

3-2-Évaluation, tris et éliminations, sort final

Les articles 11MA/900/1400-1406, concernant la confrérie Bou Azzaoui, ont été réintégrés au fonds de la région de Casablanca, actuellement coté 11MA/2.

Seuls les documents en exemplaires multiples ont été supprimés (environ 0,10 m.l. en tout).

3-3-Accroissement

Le fonds est clos.

3-4-Mode de classement

Le classement réalisé en 2019 respecte l'intégrité des dossiers constitués lors du classement originel⁵. Ces dossiers ont été ordonnés en regroupant d'une part les archives issues de l'activité militaire liée à la pacification du territoire du Tadla, d'autre part celles provenant de l'activité des différentes cellules administratives du territoire. À l'intérieur de chaque échelon territorial, le classement est très souvent thématique et se répartit entre les questions administratives, politiques, militaires et économiques.

4-Conditions d'accès et d'utilisation

4-1-Conditions d'accès

Les documents sont soumis aux délais de communicabilité des archives publiques.

4-2-Conditions de reproduction

La reproduction est libre pour les documents communicables sous réserve du respect du règlement de la salle de lecture.

4-3-Langue et écriture des documents

Les documents sont rédigés en français, quelques-uns en arabe.

4-4-Caractéristiques matérielles et contraintes techniques

Les documents, relativement en bon état, ont été reconditionnés en 2019 dans leur intégralité.

Plusieurs dossiers (notamment ceux concernant la pacification du territoire) comportent des photographies, des croquis et des cartes. Ces dernières se présentent sous différents formats, sur support papier ou calque, et sont à manipuler avec le plus grand soin.

⁵ Avant le classement effectué en 2019, chaque liasse était munie d'une étiquette indiquant l'objet de la liasse et numérotée deux fois. Un des numéros provient probablement du classement effectué à Vincennes, l'autre correspond à celui effectué au Quai d'Orsay.

4-5-Instruments de recherche

Répertoire rédigé par Clarisse Marguerettaz, stagiaire au Centre des archives diplomatiques de Nantes, et par Florine Lefebvre, archiviste vacataire. Relecture par Blandine Morin, chargée d'études documentaires (octobre 2019).

5-Sources complémentaires

5-3-Sources complémentaires

MINISTERE DES AFFAIRES ETRANGERES - CENTRE DES ARCHIVES DIPLOMATIQUES DE NANTES

Fonds du Protectorat du Maroc

1MA/100 : Direction des Affaires indigènes (1912-1956)

1MA/100/134-200 : Directives et opérations militaires

1MA/100/147B-153 : Opérations militaires. Tadla – Zaïan (1912-1923)

1MA/100/156-184 : Opérations militaires et pacification (1925-1934)

1MA/280 : Direction de l'Intérieur, bulletins de renseignements (1936-1956)

11MA/280/1-104 : Renseignements sur la zone intérieure

11MA/280/49-50 : Territoire du Tadla (1951-1956)

1MA/285 : Direction de l'Intérieur, fiches et notices de tribus (1915-1956)

1MA/285/1-34 : Fiches de tribus

1MA/285/2-3 : Territoire du Tadla (1932-1953)

1MA/285/35-84 : Notices de tribus

1MA/285/56-58 : Territoire du Tadla (1911-1951)

4MA/900 : Commandement général du Nord (1908-1924)

11MA : Région de Casablanca

11MA/1 : Collection de la correspondance (1908-1947)

11MA/2 : Contrôle civil (1908-1956)

13MA : Région de Marrakech (1912-1956)

14MA : Région de Meknès (1911-1956)

Sources imprimées

PER 897 : Bulletins officiels de l'empire chérifien et du protectorat de la république française au Maroc (1912-1957)

MINISTERE DES ARMEES - SERVICE HISTORIQUE DE LA DEFENSE

Série GR 3 H : Archives du Maroc (1877-1960)

3 H 803 - 3 H 1175 : Régions (1912-1935)

3 H 1106 - 1149 : Région ou territoire du Tadla

3 H 1411 - 3 H 2374 : Affaires indigènes (1836-1957)

3 H 1928 - 1953 : Bureau des affaires indigènes du territoire du Tadla

3 H 1955 - 1989 : Bureau des affaires indigènes du cercle d'Azilal

3 H 1993 : Bureau des affaires indigènes de l'annexe des Aït Attab

5-4-Bibliographie

OUVRAGES

GRUNER Roger, *Du Maroc traditionnel au Maroc moderne. Le contrôle civil au Maroc 1912-1956*, Paris, Nouvelles éditions latines, 1984. [8°3625]

TREIBER Caroline, « Le binôme contrôleur civil – chef marocain : l’altération de la fonction caïdale dans le protectorat marocain », in EL MECHAT Samia (dir.), *Les administrations coloniales, XIX^e-XX^e siècles*, Rennes, Presses universitaires de Rennes, 2009, p. 109-120. [8°5538]

ARTICLES DE REVUES ET PERIODIQUES

BESSAC-VAURE Stève, « Étude comparative des administrations française et espagnole dans le Maroc colonial, 1912-1936 », *Monde(s)*, vol. 9, no. 1, 2016, p. 185-203.

OJEDA GARCÍA Raquel, « La articulación de la Administración Territorial del Protectorado francés en Marruecos », *Revista de Estudios Internacionales Mediterraneos*, n° 9, 2010.

PUYO Jean-Yves, « Une application du “rôle social de l'officier”(Lyautey) : les services du contrôle politique dans le Protectorat français au Maroc (1912-1926) », *Les Études Sociales*, vol. 156, no. 2, 2012, p. 85-100.

Sommaire

Pacification du territoire.....	11MA/7/1-14
Documentation sur le territoire	11MA/7/1
Effectifs de l'armée française.....	11MA/7/2
Opérations militaires	11MA/7/3-13
Désarmement des tribus	11MA/7/14
 Service des Affaires indigènes du territoire du Tadla	11MA/7/15-28
Bureau du territoire du Tadla	11MA/7/15-23
Bureau de l'Atlas central.....	11MA/24-28
 Cercle d'Azilal.....	11MA/7/29-37
Administration du cercle	11MA/7/29
Contrôle des tribus	11MA/7/30-32
Justice, questions politiques et économiques.....	11MA/7/33-37
 Annexe des Aït Attab	11MA/7/38-44
Questions politiques.....	11MA/7/38
Personnel de l'annexe.....	11MA/7/39-40
Police et justice.....	11MA/7/41
Instruction publique et surveillance politique	11MA/7/42
Sûreté publique	11MA/7/43
Affaires militaires indigènes	11MA/7/44
 Circonscription de Fqih ben Salah	11MA/7/45-48
Questions administratives	11MA/7/45
Questions politiques.....	11MA/7/46-47
Questions religieuses, économiques et militaires.....	11MA/7/48

11MA/7/1-14

Pacification du territoire

11MA/7/1

Documentation sur le territoire

Documentation : études, rapports et cartes.

1913-1937

- Rapport d'opérations du colonel Mangin (21 mars – 21 juin 1913)
- Rapport sur les affaires de Ksiba du 8 et 9 juin 1913 par le colonel Mangin
- Rapport sur les opérations de Dechra el Oued – Zaouia Ech Cheick (octobre 1920)
- Etude de la vallée de l'Assif Melloul par le 37^e régiment d'aviation, 6^e escadrille (1927)
- Etude de la région des Aït Isha (1927)
- Notice sur le Tadla (1931-1933).
- Les opérations du groupe mobile du Tadla, rapport du général de Loustal (1934)
- Exercices de Karia. Enseignements. Rapport du 11 août 1937 par le 3^e bureau de l'Etat-major du commandement des troupes du Maroc
- Etude sur « Les problèmes de la pacification de l'Atlas central » (s.d.).
- Projet de réduction du massif de Tassemmit (s.d.)

Informations sur les tribus : notices, études, cartes, croquis.

- Aït Ouirrah (1919-1922, 1928)
- Tribus berbères (1922)
- Aït Isha (1924)
- Aït Mazight (1924)
- Aït Saïd ou Ali (1926)
- Abdellouli (1926, 1928)
- Aït Mohand (1926-1928)
- Aït Haddidou (1927)
- Aït Abdi (1927)
- Oulad ben Taïbi (1928)
- Aït Oum el Beght (1928)

11MA/7/2

Effectifs de l'armée française

Partisans. – Recrutement, financement : instructions, rapports, cartes, tableaux (1927, 1931-1934, 1936).

1927-1936

Déserteurs. – Dossiers d'enquête.

25D
VII

11MA/7/3-5	Tribus insoumises		
11MA/7/3	Directives politiques vis-à-vis des insoumis. Amendes de guerre. – Instructions, renseignements. Maintien de la sécurité dans les cercles de Beni Mellal, de Ksiba et de Zaïan : instructions, rapports, cartes et tableaux (1927-1933).	1924-1935	25B1
11MA/7/4	Bulletins de renseignements hebdomadaires reçus. – Instructions et envois. Dissidents. – Recensement dans les tribus, mouvements de troupes dissidentes, bombardement de camps, captures, identifications et interrogatoires : instructions, notes de service, correspondance, tableaux, bulletins de renseignements.	1925-1940	16A
11MA/7/5	Trêves : correspondance (1921-1930). Soumissions des tribus. <ul style="list-style-type: none"> - Demandes de soumissions (1927-1933) - Aide financière apportée aux nouveaux soumis (1933-1934) - Amnistie des tribus et de dissidents (1931-1935) Zone dissidente de l'Assif Melloul, des Aït Ouanergui et des Aït Isha. – Documentation.	1921-1935	16B 16C 16D
11MA/7/6	Situation politique et militaire du Commandement général du Nord : instructions reçues du général de division Henrys, correspondance du colonel Aubert commandant la région Tadla-Zaïan, rapports et cartes (1914-1916). <ul style="list-style-type: none"> - Carte du Commandement général du nord. Situation au 1^{er} aout 1914 - Carte du Commandement général du nord. Situation au 1^{er} juillet 1915 - Extrait du rapport adressé le 1^{er} décembre 1916 au gouvernement de la République sur la situation militaire et politique au Maroc à cette date par le maréchal Lyautey Directives générales ; programmes d'opérations, de Ksiba et de Ouaouizeght (1922), de la région de Marrakech et du massif du Rnim (1923), du cercle de Beni Mellal (1923-1925), du Djebel Aderbo (1924) : instructions, rapports, correspondance, cartes. Etude sur le front Chleuh par le commandant Tarrit (1922).	1914-1916, 1920-1925	18A – 25 – 3Bd 25L
11MA/7/7	Cercles de Beni Mellal, de Ksiba et de Zaïan. - Préparation et exécution des opérations : instructions, plans de recherche de renseignements, comptes rendus, photographies aériennes.	1924-1930	
11MA/7/8	Instructions de la région de Casablanca, du territoire du Tadla, des cercles de Beni Mellal, de Ksiba et de Zaïan. Plans d'action	1928, 1930	25L

politique des bureaux de Beni Mellal, Ouaouizeght, Ksiba, Taghzirt, Arbala et du secteur des Aït Ishaq (1928).

Renseignements militaires dont bombardements de l'aviation (janvier – février 1928).

Renseignements hebdomadaires des cercles de Beni Mellal, de Ksiba et de Zaïan (mai – juillet 1928).

Projets d'opération, organisation du nouveau front, mouvements de troupes : presse, cartes, photographies aériennes, rapports (1930).

11MA/7/9	Instructions, plans d'opérations, rapports, cartes, tableaux, croquis. <ul style="list-style-type: none"> - Rapport de situation des bureaux de Tissouit et Fom el Anceur (1930-1931) - Opérations d'hiver en pays Aït Saïd et Aït Mohand (1930-1931) - Opérations dans les cercles de Ksiba et de Beni Mellal (mai – juillet 1931) - Opérations sur le front du cercle Zaïan (juillet – août 1931) - Occupation du Tiffert des Aït Hamza (15 septembre 1931) - Réorganisation du front du Tadla (fin été 1931) - Dissolution du groupe mobile (septembre – octobre 1931) 	1930-1931	25L
11MA/7/10	Registre des quotidiens politiques et des comptes rendus d'aviation au service des Affaires indigènes du territoire du Tadla (1931). Cercles de Beni Mellal, de Ksiba et de Zaïan : plans de recherche de renseignements, notes de service, rapports, cartes, croquis. <ul style="list-style-type: none"> - Progression vers l'Assif Melloul (1931) - Opérations sur l'Agheddar et le Zenzemat (1932) - Opérations devant Beni Mellal et Ksiba (mai – juin 1932) - Opérations des crêtes de Tasreft – Ksiba – Zaïan (juillet 1932) - Progression sur l'axe Boutferda – Isrouta – Ijberten (juillet 1932) - Opérations sur le plateau des Lacs (août 1932) 	1931-1932	
11MA/7/11	Rapport sur les opérations menées en pays Aït Sokhman et Aït Haddidou (juin – septembre 1932). Préparation des opérations de 1933 : plans de recherche de renseignements, études, cartes. <ul style="list-style-type: none"> - Dans le cercle de Ksiba - Dans l'Assif Melloul- Oued Ahansal 	1932-1933	
11MA/7/12	Etudes photographiques par le 37 ^e régiment d'aviation, 2 ^e escadrille. <ul style="list-style-type: none"> - Région Assif Melloul – Imdras (octobre 1932) - Région du Grand Atlas (janvier 1933) 	1932-1933	

11MA/7/13	Préparation et exécution des opérations : correspondance générale, instructions, rapports, fiches de position, dispositifs d'opérations, cartes, croquis, photographies aériennes, tableaux. - Opération de la jonction Tilouguet – Talmest (mai 1933) - Opérations dans le Haut-Atlas (1933)	1933-1934	
<u>11MA/7/14</u>	<u>Désarmement des tribus</u> Renseignements : correspondance, tableaux, rapports. Instructions générales, indemnités allouées au retrait d'armes de guerre, instructions sur les saisies d'armes. Comptes rendus trimestriels des cercles d'Azilal, de Beni Mellal, de Zaïan et de Ksiba et de l'annexe du contrôle civil de Boujad (1934-1935).	1933-1936, 1939	25F3 25F3 - 22
<u>11MA/7/15-28</u>	<u>Service des Affaires indigènes du territoire du Tadla⁶</u>		
<u>11MA/7/15-23</u>	<u>Bureau du territoire du Tadla</u>		
11MA/7/15	Enregistrement du courrier au départ (novembre 1922 - janvier 1926) : registre. Courrier à l'arrivée : télégrammes. - Bou Denib (avril 1930 - janvier 1931) - Bou Izem (avril – mai 1930)	1922-1926, 1930-1931	
11MA/7/16	Courrier à l'arrivée : télégrammes classés selon leur provenance. - Khenifra (janvier 1927- janvier 1928) - Marrakech (1930) - Meknès (1930) - Midelt (1930) - Ouaouizeght (avril 1930) - 37 ^e régiment d'aviation (avril – juillet 1930)	1927-1928, 1930	
11MA/7/17-18	Rapports politiques mensuels reçus.	1925-1934	
11MA/7/17	Territoire autonome du Tadla (janvier 1927-septembre 1933).		
11MA/7/18	Cercles de Beni-Mellal et de Boujad (1925-1926), cercles de Ksiba, de Zaïan et d'Azilal (juillet 1931- septembre 1934).		
11MA/7/19	Annexes de contrôle civil de Kasbah-Tadla et de Boujad : rapports politiques trimestriels et mensuels reçus.	1933-1935	
11MA/7/20-21	Territoire du Tadla, cercles de Ksiba, de Zaïan et de Beni-Mellal : bulletins de renseignements hebdomadaires reçus.		

⁶ Ce service dépend successivement de la région de Meknès et de Marrakech puis du territoire autonome du Tadla et du territoire de l'Atlas central, considérées comme des régions à part entière (cf. introduction).

11MA/7/20	- 1931		
11MA/7/21	- 1932		
11MA/7/22	Direction des Affaires indigènes du protectorat : bulletins de renseignements hebdomadaires et bimensuels reçus.	1927-1934	
11MA/7/23	Répertoire des biens immobiliers des chefs et des fonctionnaires indigènes des cercles de Beni Mellal et de Zaïan : instructions, listes (1927-1928).	1915-1928	25E
			25E1
	- Bureau du cercle de Beni Mellal		25E2
	- Bureau de Dar Ould Zidouh		25F1
	- Bureau de Ouaouizeght		25F2
	- Bureau de Khenifra		25F4
	- Bureau de Moulay-Bouazza		
	- Bureau de Kebbab		25I
	- Bureau des Aït Ishaq		
	Renseignements politiques, économiques et militaires : correspondance, bulletins de renseignement, cartes, croquis, photographies aériennes.		
	Territoire du Tadla		
	- Questions financières (1925-1926)		
	- Questions agricoles (1925)		
	- Questions sur les cheptels (1925-1926)		
	- Attribution de fonds de pénétration (1924-1926)		
	- Opérations militaires (1918, 1924-1926)		
	Cercle de Beni Mellal		
	- Sujets étrangers (1921)		
	- Propagande d'Abd el Krim (1925-1926)		
	- Projet de directives politiques et militaires (1924)		
	- Différends avec le cercle d'Azilal au sujet des Aït Bouzid, Aït Mazigh et Aït Issimour (1923, 1925-1926)		
	- Rapport de reconnaissance du lieutenant Schweitzer le 8 juin 1924 au Tizi Tamasdezt		
	- Opérations militaires (1925)		
	- Forces supplétives (1916-1917, 1924-1926)		
	Cercle de Boujad		
	- Tournées des officiers de renseignements (janviers – mars 1926)		
	Cercle de Zaïan		
	- Sécurité (1927)		
	Hors du territoire du Tadla (1915-1917)		

11MA/7/24	<p>Courrier confidentiel émis par le bureau des Affaires indigènes : registre de correspondances (1934).</p> <p>Visite du résident sur le territoire autonome du Tadla (24 octobre 1934) et sur le territoire de l'Atlas central (19 mai 1936). - Exposés de la situation politique, administrative et économique.</p>	1934-1936
11MA/7/25	Rapports trimestriels reçus (4 ^e trimestre 1933- 1 ^{er} trimestre 1940)	1933-1940
11MA/7/26	Territoire de l'Atlas central et des cercles de Ksiba, d'Azilal et de Zaïan : bulletins de renseignements politiques hebdomadaires reçus.	1937-1940
11MA/7/27	<p>Événements d'Espagne : quotidiens politiques transmis de la direction des Affaires politiques aux cercles et annexes du territoire de l'Atlas central (juillet – septembre 1936).</p> <p>Comptabilité. – Fonds politique des cercles d'Azilal, de Beni Mellal, de Ksiba et de Zaïan : comptes d'emploi et demandes de fonds par trimestre.</p>	1934-1936
11MA/7/28	<p>Propagande musulmane : correspondance, rapports, tracts (1929-1938).</p> <ul style="list-style-type: none"> - Propagande en tribu à l'aide de tracts - Action en faveur des musulmans de Palestine - Actes de propagandistes divers. - Comité syro-palestinien maghrébin, propagande destourienne - Conversions à l'Islam - Propagande anti-européenne auprès des pèlerins - Wahhabisme <p>Confréries musulmanes : correspondance, bulletins de renseignements, comptes rendus, listes d'adeptes (1927-1928).</p> <p>Missions chrétiennes au Maroc : correspondance, notes, procès-verbal, brochures (1927-1937).</p> <ul style="list-style-type: none"> - Religion catholique - Propagande religieuse évangélique et anglicane <p>Question juive : correspondance, comptes rendus, télégramme, brouillon (1929-1939).</p> <ul style="list-style-type: none"> - Sionisme <p>Rapports entre juifs et musulmans, antisémitisme.</p>	1927-1939

11MA/7/29-37

Cercle d'Azilal

11MA/7/29

Administration du cercle

Organisation administrative : correspondance, comptes rendus de réunion, notes de service.

1921-1956

A

DP6

- Création d'emplois dans l'administration locale (1950-1955)
- Officiers, gestion et activité du personnel d'autorité (1944-1952)
- Service médical (1949)
- Coordination administrative (1921-1947)

Passage de consignes entre le chef quittant le commandement et le chef prenant le commandement : procès-verbaux.

- Annexe des Affaires indigènes de Tanant (1954-1955).
- Poste des Affaires indigènes de Zaouïa Ahansal (1953).
- Annexe des Affaires indigènes d'Aït Attab (1956).

11MA/7/30-32

Contrôle des tribus

11MA/7/30

Tribus du cercle. – Pactes d'alliance (tata), commandement, recensement du tertib : rapports, tableaux, fiches de renseignements.

1941-1955

C

- Poste de Tanant
- Annexe des Aït Mehammed
- Circonscription de Ouauizeght
- Poste des Aït Attab
- Bureau du cercle d'Azilal

Etudes, fiche de tribu, brochure.

- Fiche de de la tribu des Hansaliyin d'Agouddim par le lieutenant Ithier (avec photographies) (1949)
- Etude de la tribu des Aït Ougoudid par le lieutenant Nomdedeu (avec photographies) (1950)
- « Le problème arabe », étude du lieutenant Nomdedeu (1946)
- « La situation politique actuelle de la France au Maroc », étude du lieutenant Nomdedeu (1947)
- « Les lignes de force du Maroc moderne », extrait de la revue *Politique étrangère*, Centre d'études de politique étrangère, Paris (n°4, 1955)

11MA/7/31-32

Chefs marocains (caïd, khalifa, cheikh, moqaddem). – Nominations, rétributions, décorations, sanctions, révocations : instructions, carnets de note, fiches de renseignement, correspondance.

11MA/7/31

Annexe des Aït Attab
Bureau du cercle d'Azilal

1921-1956

11MA/7/32	Annexe des Aït Mehammed Poste de Tanant (1939-1955)	1921-1956	
<i>11MA/7/33-34</i>	<i>Justice</i>		
11MA/7/33	Personnel du chraa (cadi, naïb, adel). - Nominations, révocations, décorations, sanctions : carnets de notes, correspondance, arrêtés, fiches de renseignements. - Poste de Tanant (1939-1955) - Annexe des Aït Attab (1934-1955) Etablissement du chraa en pays berbère : correspondance, circulaire, notes de service (1933-1949).	1933-1955	J
11MA/7/34	Personnel des tribunaux coutumiers et des tribunaux d'appel coutumiers : carnets de notes. - Aït Outferkal (1944-1955) - Aït Ougoudid (1944-1954) Vente de biens immobiliers. – Droit de préemption (droit de chefaa) : correspondance, procès-verbaux, notes de service, tableau, brochure sur les « Tribus de coutume berbère. Textes spéciaux régissant les tribus de coutume berbère et textes connexes ». - Règlement de litiges entre tribus (1942-1956) - Cas de jurisprudence à Zmaïz (1939-1955) - Rétablissement de l'ancienne coutume en Aït Outferkal (1953-1955)	1939-1956	
<i>11MA/7/35-36</i>	<i>Questions politiques</i>		
11MA/7/35	Partis nationalistes marocains et contre-propagande loyaliste : manifestes, pétitions, correspondance, enquêtes.	1951-1956	N1
11MA/7/36	Débat sur la souveraineté marocaine : instructions, discours officiels du résident général de la République française au Maroc et du président du Conseil (1954), rapports, articles de journaux, propos d'actualité (1950-1955). Bulletins de renseignements politiques du cercle d'Azilal (1950-1955). Troubles et incidents nationalistes hors et dans le cercle : correspondance, bulletins de renseignements, notes (1944-1953). Affaires diplomatiques marocaines. – Attaque de Mers-el-Kébir, régime des capitulations américaines : correspondance, rapport (1940, 1943).	1940, 1943-1955	R R1b R2 O4b O4b1 O4b2 P11 L2

Instructions, enquêtes.	1944-1955	E
- Enquête sur les écoles foraines et rurales (1946-1952)		M
- Missions scientifiques au Maroc (1951-1955)		S
- Présence des musulmans dans le monde (1952-1954)		T
- Soldats prisonniers ou disparus sur les théâtres d'opération français (1955)		
- Etude sur les goums marocains (1954-1955)		
- Main-d'œuvre sur le chantier du barrage de Bin El Ouidane (1946)		
Instructions sur l'enseignement, la religion musulmane, sur production agricole (1944).		
- Réorganisation rurale (1948)		
- Enquête sur l'évolution de la fortune marocaine		
- Enquête mondiale de la FAO (Organisation des Nations unies pour l'alimentation et l'agriculture) sur les ressources de l'agriculture (1947-1949)		
- Enquête sur l'artisanat (1948)		

11MA/7/38-44

Annexe des Aït Attab

11MA/7/38	Courrier au départ : correspondance, bulletins de renseignements.	1945-1951	R
-----------	---	-----------	---

11MA/7/39-40

Politique indigène

11MA/7/39	Instructions. - De la direction de l'Intérieur, de la région : décisions résidentielles, correspondance, notes de services (1946-1956).	1934-1956	D
	Personnel de l'annexe. - Administrateurs indigènes et européens : dossiers individuels (1942-1950).		A
	Officiers. – Nominations, mutations, demandes de permissions, soldes, formations, missions : correspondance, tableaux, listes, comptes rendus de réunions (1946-1951).		B
	Djemaa : listes des membres des fractions, fiches de renseignements (1934-1949).		S
11MA/7/40	Chefs indigènes (caïd, khalifa, cheikh, moqaddem). – Instructions, nominations, décorations, sanctions, révocations : correspondance, carnets de notes, arrêtés, fiches de renseignements, tableaux de commandement.	1952-1954	C2 C4a, D

Affaires judiciaires. – Instructions, informations, affaires de particuliers : correspondance, dossier d'instruction criminelle (1925-1939), circulaires du vizirat de la justice (1942-1947), citations à comparaître, extrait de registre de jugements, procès-verbal de gendarmerie.

1925-1954

J, A, H,
K, M

Litiges et requêtes amenés devant le chef de poste des Aït-Attab. – Justice du quotidien (transactions immobilières, divorce, droits de succession, remboursement de dettes, convocation au majless, plaintes, évasion, arrestation), demandes de renseignements, avis de recherches, circulation de population, propagande, règlementation de la chasse, armement : correspondance, procès-verbaux (1943-1949).

Mariages mixtes entre Françaises et Marocains : instructions, enquêtes sur les mariés (1945-1954).

Instruction publique, presse. – Création d'écoles foraines, enfants inscrits au collège d'Azrou, abonnement au journal *Es Saada*, institution d'un brevet des Hautes études d'administration musulmane : instructions, correspondance, récépissés de mandat, circulaires (1945-1948).

1944-1950

I
K
L

Surveillance politique : correspondance, notes (1944-1950).

- Français musulmans d'Algérie
- Journaux marocains
- Question syndicale
- Politique israélienne
- Surveillance des étrangers
- Protégés étrangers
- Enquête de l'ONU sur l'esclavage

Nationalisme et panarabisme. – Nationalisme marocain, propagande, partis d'unité musulmane : notes de services et de renseignements (1944-1950).

1943-1950

N
O
P
Q

Ordre public et ordre intérieur local : notes de service, correspondance.

Police, sûreté et sécurité. – Circulation des individus, censure, questions sur l'armement : notes de service, correspondance (1944-1950).

Questions religieuses. – Zaouïas et confréries, recommandations, pèlerinages, exemption de l'impôt, conversions : notes de service, correspondance.

Personnel militaire indigène. – Soldats sur le terrain et réformés : correspondance.

1941-1948

O

- Instructions officielles à propos des engagements.
- Rejet de pension
- Permissions et congés
- Requêtes de militaires
- Affectation, démobilisation
- Biens des coutumances
- Déserteurs, vérification militaire
- Recensement des sous-officiers de réserve
- Mariage et décès
- Allocations familiales, suppression
- Secours à d'autres agents
- Allocations militaires
- Requêtes de goumiers et mokhaznis réformés
- Attribution de terres domaniales aux anciens combattants
- Invalidité (pensions, médaille)

D1

N4

N9

Prisonniers de guerre rapatriés et disparus : fiches individuelles, liste.

Logistique. - Cessation des hostilités, fournitures du bureau télégraphique, transport de matériel par avion, traversées maritimes, cimetières militaires : correspondance.

Organisation du contrôle civil. - Instructions sur la gestion des fonctionnaires, sur le secret professionnel, sur la nomination des chefs marocains, sur le personnel du chraa.

1920-1951

1

5

Instructions. – Règlementation de la presse, droit de réunion, droit d'association, règlementation des quêtes religieuses, naturalisation française, mariages mixtes, justice, vente d'alcool, impôts, enseignement, santé publique : correspondance, rapports, articles de presse (en arabe et en français).

Bulletins de renseignements reçus :

1934-1939,
1946-1951

7

- Résidence générale (1947-1950)
- Région de Casablanca (1948-1950)
- Territoire du Tadla (1948-1950)

Circonscription des Beni Amir-Beni Moussa (1934-1950)

Annexe de Dar Ould Zidouh (1946-1951)

11MA/7/47

Police et ordre public.

1931-1952

7

Surveillance des indigènes. – Inscription sur les carnets⁷ « bleu », « vert » et « B » : instructions, listes des inscrits (1937-1939).

2A

2B

Renseignements politiques sur la population indigène. – Directives générales, mouvements politiques marocains et étrangers, activités nationalistes, célébrations : correspondance, notes de renseignements (1931-1951).

2C

Renseignements politiques sur la population française et étrangère. – Renseignements généraux et locaux, activités politique et syndicale, préparation d'élections (chambres marocaines d'agriculture et de commerce, chambres consultatives marocaines, comités techniques consultatifs d'agriculture) prévention du terrorisme : instructions, correspondance, notes de service (1933-1952).

Autres renseignements politiques. – Algériens et israélites au Maroc : correspondance, notes de service (1944-1950).

11MA/7/48

Questions religieuses, économiques et militaires

1924-1951

Questions religieuses. – Pèlerinages, construction et entretien de mosquées, confréries religieuses, célébration du moussem, enquête sur un membre du clergé : instructions, correspondance (1924-1951).

3

4

Questions économiques. – Location de terres, banques, enquête de l'ONU sur l'esclavage, ravitaillement de marchandises : correspondance (1933-1951).

6

Questions militaires. – Militaires marocains, école militaire de Dar el Beïda, ressortissants de l'Axe, trafic d'armes, mobilisations : correspondance, bulletins de renseignements, tableaux (1940-1950).

Annexe de Dar Ould Zidouh. - Personnel de l'annexe, chefs marocains, affaires militaires, sécurité, ravitaillement : correspondance, fiches de renseignement (1939-1951).

⁷ La circulaire résidentielle du 27 février 1934 prescrit l'établissement, dans chaque région ou territoire autonome, de carnets sur lesquels sont inscrits les indigènes marocains considérés comme dangereux pour l'ordre public. Le carnet vert recense les individus « à neutraliser en cas de troubles », le carnet bleu, les individus « à mettre en surveillance spéciale en cas de troubles ». Le carnet B du Maroc présente la liste des Français, étrangers et marocains suspectés d'espionnage.

Annexe I – Cartes administratives du Maroc

MAROC

Carte administrative

au 1er janvier 1937

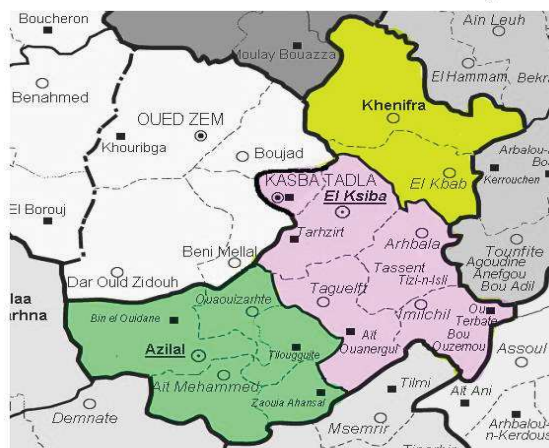

- Chef-lieu de poste
- Chef-lieu de cercle
- Chef-lieu de territoire

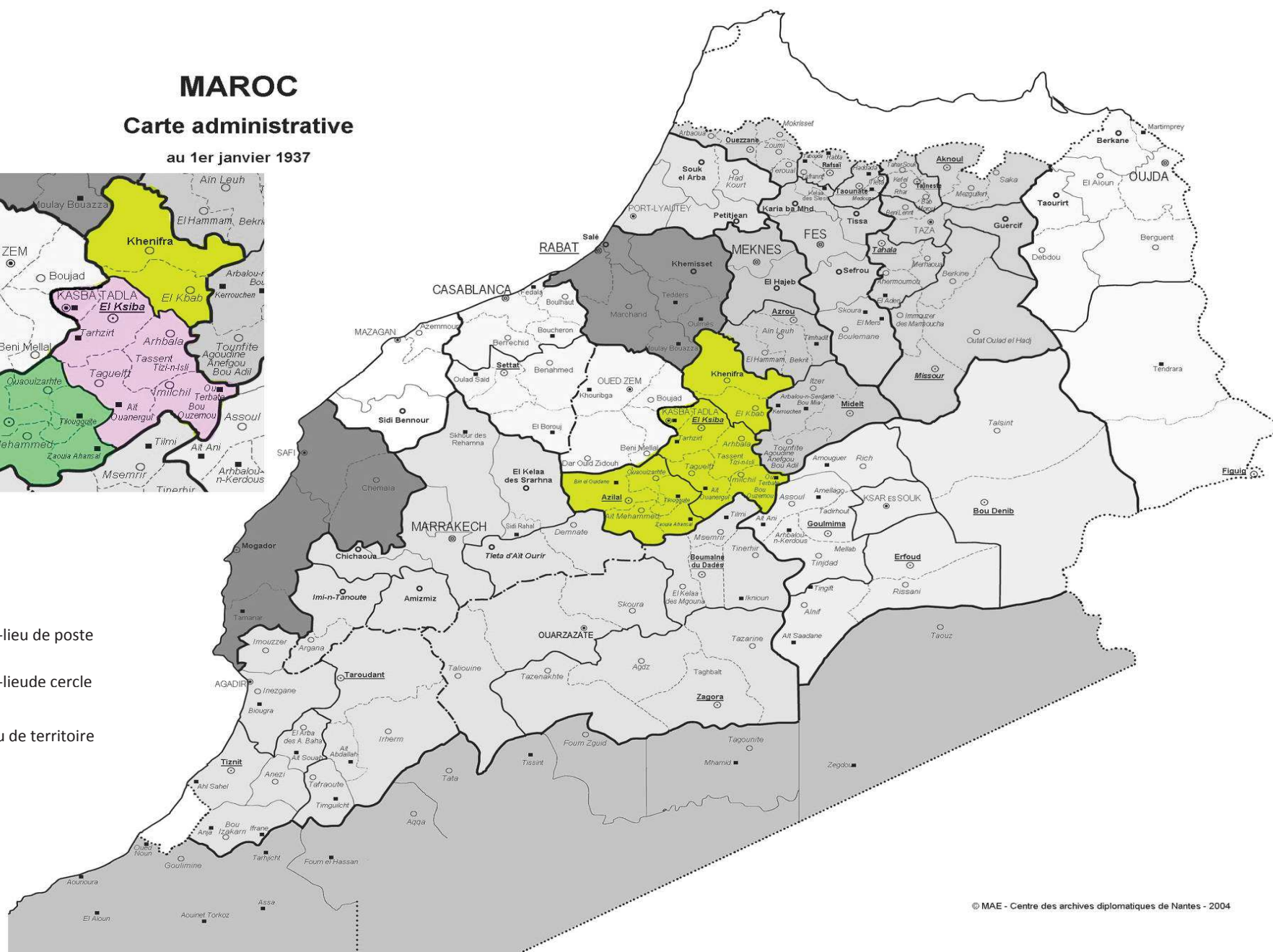

MAROC

Carte administrative

au 1er septembre 1953

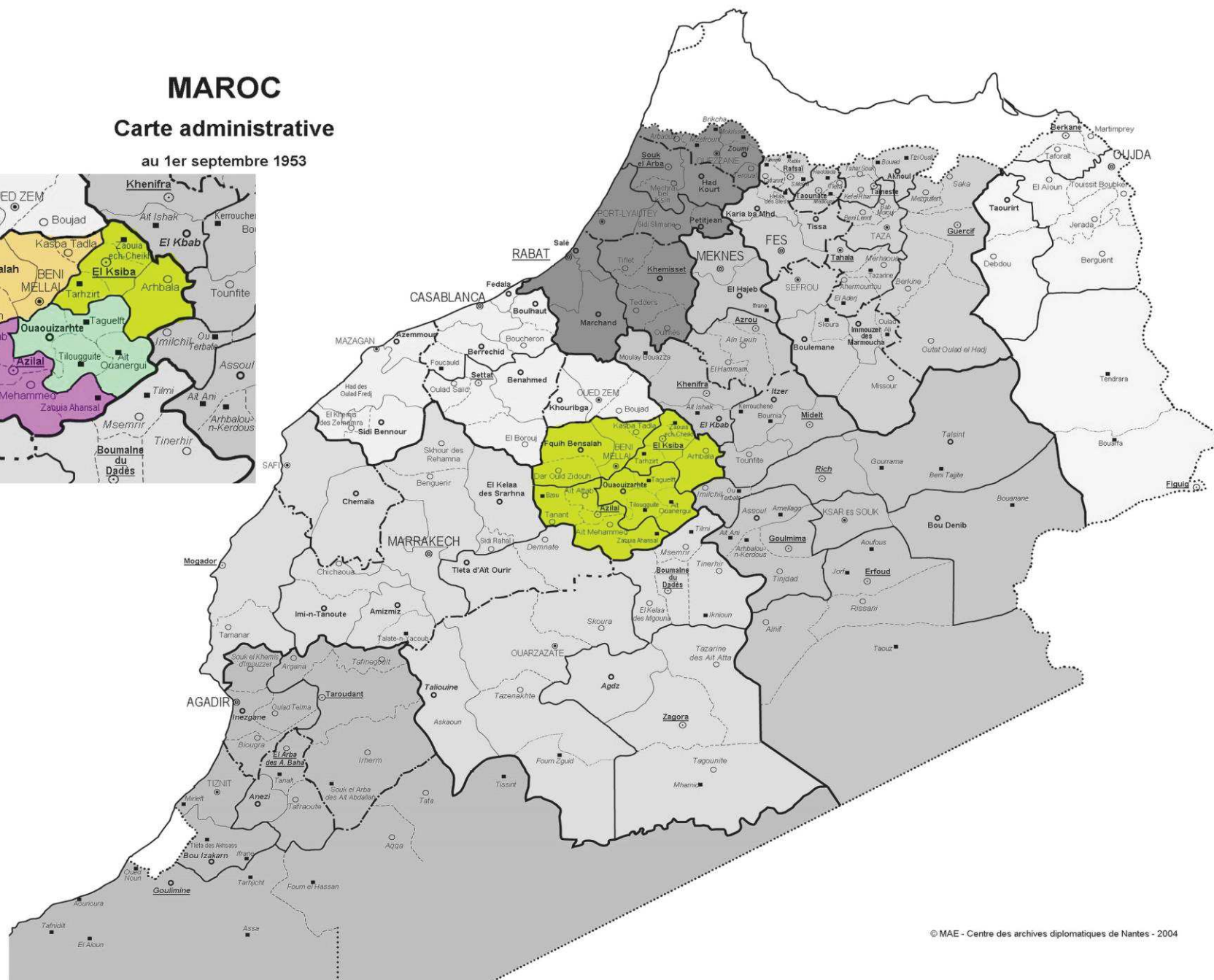
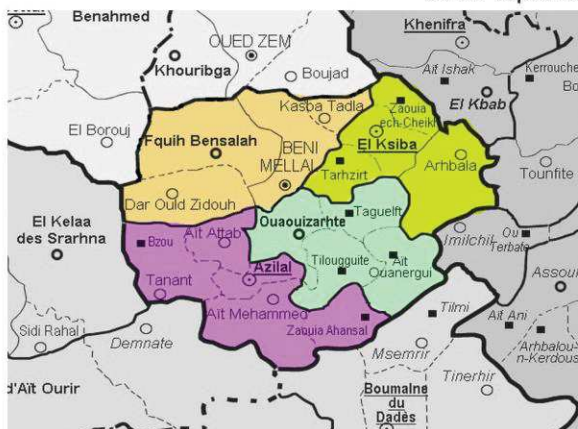

Annexe II - Table de concordance des cotes avec l'inventaire de 2004

Ancienne cote	Nouvelle cote	Ancienne cote	Nouvelle cote
11MA/900/1371	11MA/7/25	11MA/900/1382	11MA/7/15 11MA/7/16
11MA/900/1372	11MA/7/25	11MA/900/1383	11MA/7/1
11MA/900/1373	11MA/7/17 11MA/7/19	11MA/900/1384	11MA/7/1 11MA/7/6 11MA/7/13
11MA/900/1374	11MA/7/24	11MA/900/1385	11MA/7/3 11MA/7/6 11MA/7/7 11MA/7/11 11MA/7/14
11MA/900/1375	11MA/7/26	11MA/900/1386	11MA/7/1 11MA/7/6 11MA/7/9 11MA/7/14
11MA/900/1376	11MA/7/22 11MA/7/24	11MA/900/1387	11MA/7/10
11MA/900/1377	11MA/7/28	11MA/900/1388	11MA/7/8 11MA/7/11
11MA/900/1378	11MA/7/18	11MA/900/1389	11MA/7/12
11MA/900/1379	11MA/7/21	11MA/900/1390	11MA/7/11 11MA/7/12 11MA/7/13
11MA/900/1380	11MA/7/1 11MA/7/3 11MA/7/6 11MA/7/7 11MA/7/9	11MA/900/1391	11MA/7/1 11MA/7/7 11MA/7/13
11MA/900/1381	11MA/7/15	11MA/900/1392	11MA/7/10

Ancienne cote	Nouvelle cote	Ancienne cote	Nouvelle cote
11MA/900/1393		11MA/900/1121	
11MA/900/1394		11MA/900/1122	
11MA/900/1395	11MA/7/22	11MA/900/1413	11MA/7/35
11MA/900/1396	11MA/7/2 11MA/7/3 11MA/7/23 11MA/7/27	11MA/900/11414	11MA/7/36 11MA/7/37
11MA/900/1397	11MA/7/4 11MA/7/20	11MA/900/1415	11MA/7/30 11MA/7/32
11MA/900/1398	11MA/7/4 11MA/7/20	11MA/900/1416	11MA/7/39 11MA/7/41 11MA/7/44
11MA/900/1399	11MA/7/2	11MA/900/1416 bis	11MA/7/39 11MA/7/41 11MA/7/42 11MA/7/44
11MA/900/1399 bis	11MA/7/2	11MA/900/1417	11MA/7/47
11MA/900/1400 à 11MA/900/1406	Articles réintégrés au fonds de la région de Casablanca 11MA/2	11MA/900/1418	11MA/7/39 11MA/7/40
11MA/900/1407	11MA/7/29 11MA/7/30 11MA/7/31 11MA/7/37	11MA/900/11419	11MA/7/38 11MA/7/40 11MA/7/41 11MA/7/42 11MA/7/43
11MA/900/1408	11MA/7/31	11MA/900/1420	11MA/7/45
11MA/900/1409	11MA/7/32	11MA/900/1421	11MA/7/46 11MA/7/47 11MA/7/48
11MA/900/1410	11MA/7/29	11MA/900/1422	11MA/7/48
11MA/900/1411	11MA/7/33		
11MA/900/1412	11MA/7/33 11MA/7/34 11MA/7/35 11MA/7/36 11MA/7/37		

Annexe III - Lexique des termes arabes rencontrés

Sources : GANIAGE Jean, *Histoire contemporaine du Maghreb de 1830 à nos jours*, Paris, Fayard, 1994. [8°3752] et RIVET Daniel, *Histoire du Maroc, de Moulay Idriss à Mohammed VI*, Paris, Fayard, 2012. [8°6444]

ADEL : notaire.

CADI : juge religieux.

CAÏD : chef de tribu.

CHAOUCH : chef des MOKHAZNIS, cavaliers de bureau de contrôle.

CHEIKH (CHIOUKH au pluriel) : chef d'une fraction de tribu.

CHERIF (CHORFA au pluriel) : se réclame d'une parenté avec le Prophète. Joue un rôle dans les manifestations politiques et religieuses.

CHRAA : droit musulman.

DAHIR : loi scellée par le Sultan.

DJEMAA : conseil de notables qui administre le village.

DJIOUCH : mauvais coup.

HABOUS : fondation religieuse.

HEDYA : cadeau d'allégeance au Sultan lors des fêtes religieuses.

ISTIQLAL : indépendance, nom d'un parti nationaliste marocain.

KHALIFA : adjoint du PACHA ou du CAÏD.

MARABOUTS : dépositaires d'une faveur divine (baraka).

MOQADDEM : chef d'un quartier de ville.

MOUSSEM : fête autour du tombeau d'un saint.

NAÏB : lieutenant, remplaçant, représentant.

PACHA : représentant du Sultan dans les villes, assisté de khalifa.

TERTIB : impôt agricole.

Table des matières

Introduction.....	3
Sommaire	11
Répertoire numérique.....	13
Annexe I - Cartes administratives du Maroc.....	27
Annexe II - Table de concordance des cotes avec l'inventaire de 2004.....	31
Annexe III - Lexique des termes arabes rencontrés.....	33
Table des matières.....	35